Hipism

Anticipații

MÂINE LA FLOREASCA

Pragramul de mâine a bă'ut un mic record intruind pentru cele 9 probe — care Gondolat II. adeziunea a 160 de cai.

Adăogând că și șansele se prezintă cât se poate de bine echilibrate ajungem la concluzia că succesul reuniunei va constitui tot un record. Tot mâine vom asista la pasionantul duel Roland D.-Gondblat II.

1. PR. IALOMIȚA ne va oferit probabil un match viu disputat între Little Orphan și Belșug, două dintre cele mai fericite importații din ultimii ani. Alături de ei Peter Gordon și Handicap vor căuta să concureze cât mai onorabil.

2. PR. IBIKUS va avea drept protagoniști pe Rai, Florența și Lord Petaurist. Lupta dintre ei se anunță cât se poate de frumoasă și ne va ocaziona, probabil, un final de cursă pasionant.

3. PR. JOIȚA va fi una dintre cele mai grele alergări dat fiind forma necunoscută a unora dintre concurenți și fluctuațiile de formă ale alpână în prezent ul,n, cmfu tora.

După valorile arătate până în prezent. Dâmb, Va-ta și Crăiasa se prezintă cu mai multe șanse. Totuși socotim că o surpriză venită de la Comoara nu este exclusă.

4. PR. IRINEL. Adda Worthy și Bețiv, abordează o distanță pe care n'au mai alergat. Din rest Makrele, Eggy și Sultana se prezintă cu mai multă șansă. Asta pentru pariuri, dat fiind că Gruia nu credem ca să piardă locul întâiu.

5. PR. G. IOȘKA se reduce la un match Gondolat II Roland D. ceilalți concurenți fiind barați de acești doi protagoniști. Rezultatul luptei lor va indica pe campionul turfului.

6. PR. ICU prezintă aceiași concurenți din Pr. Grigore Greceanu, care de data asta sunt însă la diferențe de distanță care ne fac să credem că va transforma această alergare în cea mai reușită cursă a zilei.

Pandur, Curier, Voința, Lăcrămioara și Casatca se prezintă cu mai pronunțată șansă.

7. PR. HORIA este un cât se poate de reușit handicap. Amzel, Lucifer II Sam Worthy, Hanibal II și Voraus au cu toții șanse de a câștiga.

Eventualele incidente de parcurs vor contribui la confecționarea rezultatului.

8. PR. JANDARM. Bonzo, Prokator și Haron vor duce o grea luptă spre a-și adjudeca acest premiu. Dacă Amsel va opta pentru acest premiu nu este nici ea afară din cursă.

9. PR. IAZMA. Grea cursă în perspectivă. Dacă terenul va fi moale Bruma II se va prezenta cu mulți sorți de a-și adjudeca această probă. Va întâlni adversari redutabili în Jeles II și Champion junior.

O mențiune specială pentru Baron, care dacă va pleca de la start, în alură corectă ar avea cele mai mari șanse.

Monte și partanți probabili

I. Pr. IALOMIȚA—1600 metri
Performanță — 11.500 lei

Furor	1600	0
Lin	1600	D. Barna
Tals	1600	I. Zabelin
Peter Gordon	1620	S. Corol.
Vestit	1640	D. Dobrescu
Aventurier	1660	0
Handicap	1660	?
Bețiv	1680	0
Glonț	1680	0
Ostaș	1680	N. Gaidaev
Adda Worthy	1700	0
Sultan II	1700	0
Champion jr.	1700	0
Mura	1709	0
Zgomot	1700	0
Belșug	1270	I. Szabo
Little Orphan	1720	N. Cerkasoff
Curier	1780	0
Busuioc	1780	0

II. Pr. IBIKUS — 2000 metri
Condiție — 14.500 lei

Catinca	2080	0
Leu	2080	I. Marcenco
Mura	2080	0
Lanț	2100	0
Luminiș	2100	A. Bota
Florența	2120	St. I. Bordei
Isabela	2120	I. Crotonco
Rugina	2120	Costandache
Ducesa	2140	0
Primrose	2140	T. Marcu
Rosalinde	2140	0
Pikaver	2140	0
Dorita Mea	2160	S. Corol
Lord Petaurist	2160	M. Pavlic
Pleava	2160	0
Rai	2160	N. Gaidaev
King Wartky	2160	0
Pandur	2180	0
Haron	2200	0

III. Pr. JOIȚA — 1500 metri
Condiție — 11.500 lei

Deșiș	1500	0
Santuzza	1500	?
Comoara	1500	I. Crotenco
Ștrengar	1500	0
Habara	1500	?
Lin	1520	0
Dâmb	1520	Andreyewsky
Furor	1520	T. Topa
Diadia Lui	1520	D. Dobrescu
Va-ta	1520	Drăgotescu
Harry Boy	1540	G. Ghinea
Flăcău	1540	G. Crainic
Sorana	1560	0
Zenit	1580	0
Crăiasa	1600	Costandache
Cavaler	1640	N. Ionescu

IV. Pr. IRINEL — 2000 metri
Condiție — 13.000 lei

Adda Worthy	2020	S. Sorol
Bețiv	2020	I. Crotenco
Champion Jr.	2060	G. Ghinea
Aventurier	2060	T. Popa
Sultan II	2060	0
Spic	2060	G. Gram
General W.	2080	0
Makrele	2080	L. Grünwald
Kalifa	2080	D. Dobrescu
Sultana	2080	I. Zabelin
Catinca	2100	0
Izma	2100	G. Crainic
Olenca	2100	0
Pinkerton	2120	N. Gaidaev
Lăcrămioara	2120	0
Eggy	2120	M. Pavlic
Valona	2120	0
Curier	2140	0
Pikarer	2140	0
Peter Worthy	2140	0
Vâlcea	2140	I. Szabo
Gruia	2160	Andreyewsy
King Worthy	2180	0

V. Pr. G. IOȘCA—2100 metri
Grupa I. — 18.000 lei

Champion	2100	0
Gondolat II	2100	S. Sorol
Gretelbub	2100	A. Bota
Roland D.	2100	L. Grünwald
Naplopo	2100	D. Dobrescu
Voraus	2100	0

VI. Pr. ICU — 2000 metri
Condiție — 18.000 lei

Aventurier	2020	0
Sultan II	2020	?
Ciclop	2040	Slobozenco
General W.	2040	S Corol
Eftin	2040	G. Crainic
Curier	2060	G. Ghinea
Lăcrămioara	2060	I. Crotenco
Casatca	2060	Andreyevsky
Voința	2060	N. Gaidaev
Domnica	2060	D. Dobrescu
Duda	2060	I. Szabo
Pandur	2100	N. Cerkasoff
Ben Hur	2100	T. Tassopol.

VII. Pr. ILONA — 1600 metri
H-cap limitat, 18.000 lei

Bibi	1600	0
Hercegnö	1600	0
Amsel	1600	M. Pavlic
Wodka	1600	N. Cerkasof
Edith	1600	I. Crotenco
Colina	1600	I. Szabo
Guardian Girl	1600	0
Roselinde	1600	0
Dorita Mea	1620	0
Venezia	1620	T. Marcu
Prinț	1620	T. Tassopol
Jade	1629	0
Florica II	1620	L. Grünwald
Szelvesz	1620	0
Lucifer II	1620	Costandache
Fama	1620	St. I. Bordei
Primrose	1620	0
Kanada	1640	0
Viitor	1640	Slobozenco
Theodora	1640	0
Champion	1640	G. Ghinea
Sam Worthy	1640	S. Corol
Oszlany	1660	D. Botea
Pai	1660	0
Naplopo	1660	0
Gretelbub	1680	A. Bota
Voraus	1680	D. Dobrescu.
Hanibal II	1700	N. Gaidaev

VIII. Pr. JANDARM — 1600 metri
Condiție — 14.500 lei

Catinca	1620	G. Ghinea
Leona	1620	0
Lanț	1620	0
Bonza	1640	L. Grünwald
Pikaver	1660	0
Edith	1660	0
Amsel	1660	0
King Worthy	1680	0
Rosalinde	1680	Costandache
Prokator	1680	I. Critenco
Centaur	1680	Grainic
Venezia	1680	0
Lucifer II	1700	0
Sam Worthy	1700	0
Prinț	1700	0
Haron	1740	Andreyewsky

IX. Pr. IAZMA — 2000 metri
Handicap — 14.500 lei

Habara	2000	0
Vestit	2040	0
Baron	2080	D. Dobrescu
Farsa	2080	0
Igen	2100	0
Champion jr.	2100	G. Ghinea
Paty Worthy	2140	M. Pavlic
Elixir	2140	Costandache
Lancia	2140	0
Mura II	2160	T. Marcu
Kalifa	2180	0
Pinkerton	2180	0
Olenca	2180	?
Bruma II	2220	Komarnițki
Eggy	2220	0
Busuioc	2240	0
Jeles II	2240	N. Gaidaev
Catinca	2240	0
Ducesa	2260	T. Tassopol
Isabela	2280	I. Crotenco.

Bagdad... cal de curse

Sunt lucruri de necrezut și totuși autentice în ceeace privește sportul nostru hipic. Nu ne vom ocupa acum decât de un singur caz, rezervându-ne dreptul de a continua pe viitor, dacă vom avea neplăcuta ocazie să semnalăm cazuri analoage.

Este vorba de Bagdad.

Cine frequentează, de numai câțiva ani, câmpurile de curse își reamintește încă de un Bagdad care, după o cursă puțin fericită, termina foarte puternic al doilea în Derby-ul din 1935.

Ce cal frumos! Cu câte perspective!

Păcat numai că a făcut o figură atât de bună în Derby-ul pomenit mai sus.

Tocmai această alergare a fost punctul de unde sărmanul Bagdad a început să meargă din râu în mai râu.

D. Grigorescu — proprietarul-crescător al acestui animal — vede în el oarecari calități și pentru a avea satisfacția marilor câștiguri îl aleargă în majoritatea curselor clasice ale anului.

Bagdad însă nu mai poate reedita figura frumoasă din Derby. Retrogradează din ce în ce până ajunge codașul ultimei alergări efectuată în acel an.

In 1936 — la patru ani — aleargă de 23 de ori câștigând 7 alergări. O campanie îndeajuns de merituoasă.

De atunci începe decăderea.

In 1937 bietul Bagdad fuge în 20 de curse neisbutind să câștige nici una.

Aleargă pe toate distanțele, Pe 1000-1500-1800-2000 metri nețiându-se în seamă că un animal care stă prost cu picioarele nu poate să efectueze curse pe orice distanță.

Intre timp schimbă proprietarul, anul trecut alergând pe numele d-lor căp. Vovu și lt. Trăilescu. Nici în noua pensiune nu este menajat de fel, cu toate că se vede că nu-l mai țin picioarele. Nu mai poate să alerge, însă nimeni nu se gândește la acest lucru. „Este cal și trebuie să alerge", iată deviza tuturor. Dar cu ce aleargă?

Se observă că îngenunchiază. I se fac fricții, dușuri, masagii. Se întrebuințează tot felul de medicamente, numai să fie făcut să alerge. Să câștige. Nu poate, pentru că după primele sute de metri începe să se resimtă.

Totuși norocul îl favorizează și termină parcursul. In loturi submediocre ajunge chiar să smulgă 8 plase — 2 pentru locul 2 și 6 pentru locul 3. Curioasă coincidență de cifre.

Credeți că anul 1938 va aduce lui Bagdad bine meritata odihnă? Aşi...

Armăsarul este din nou adus pe câmpul de antrenament în vederea viitoarelor curse când va trebui să concureze în loturile tuturor mediocrităților turfului, el fostul al doilea din Derby.

Până când? Până ce se va prăbuși într'o zi pe pistă așa cum a îngenunchiat zilele trecute după 400 metri de simplu canter pe pista de nisip.

Dacă Bagdad ar putea vorbi ar cere îndurare. O cerem noi în locul lui pătrunși de un sentiment de milă și de ideea că alergările de cai sunt făcute pentru îmbunătățirea rasei.

Informații

● Comitetul Jockey-Clubului a luat hotărârea de a modifica regulamentul alergărilor în sensul ca în cursele de vânzare sau mixte, caii câștigători sau toți caii — după cum arată condițiile alergării — nu vor putea fi reclamați înaintea cursei ci după disputarea ei.

* Comitetul S. N. I. C. a abrogat o veche deciziune privitoare la antrenorii de trap cari erau împiedicați să conducă vreunul din pensionarii lor atunci când aceștia aparțineau la proprietari diferiți. Cu alte cuvinte antrenorii cari sunt și driveri pot conduce orice cal pe care-l au în antrenament chiar dacă în aceiași cursă se găsesc și alți trăpași de sub îngrijirea lor.

* Astăzi se fac la Secretariatul Jockey-Clubului înscrierile pentru alergările de galop de Duminică 17 Aprilie dela Băneasa.

*Tot astăzi se publică la Secretariatul Societății Hipice Române distanțele în alergările înscrise în programul de Sâmbătă 16 Aprilie dela Băneasa-Trap.

* La Floreasca se organizează mâine un nou joc austriac numai pentru alergările de trap. Miza inițială oferită de S. N. I. C. este de 30.000 lei.

● La crescătoria d-lui Andrei Nicolau au fătat din H.P. iepele Turma un mânz și Valea o mânză. Ambele iepe vor fi prezentate lui Hanibal II.

A început Băneasa......

Incă dela două jumătate tramwaele și autobuzele S.T.B. treceau înțesate spre Hipodromul Băneasa. Afluenta din vehicule, mare pentru o zi de sărbătoare, constituia un pronostic sigur— poate cel cu șanse mai cetre de realizare — al unei asistente numeroase pe câmpul de curse.

Hipodromul, în ținută de sărbătoare, oferea porțile larg deschise publicului avid — după o pauză destul de mare — de o după amiază petrecută în cadrul plăcut al Băneasei.

Cunoștințele de curse — categorie aparte în capitolul prieteniei — se regăseau cu plăcere.

Incet, încet grupurile risipite în vântul toamnei se formau sub razele blânde ale acestui început de primăvară.

Conițele, venite în număr mare, exhibau toalete cu multă minuțiozitate pregătite pentru prima zi de curse

Exclamațiile vioaie, comentariile mondene și pe ici pe colo micile cancanuri, formau preocuparea taberii feminine.

Domnii, toți înarmați cu programe și ziare cu rubrică de specialitate, studiau șansele și alergau în goană după cele mai sigure informații.

Primul clopot, accelerează ritmul în care toți caută câștigătorii. Apariția cailor în paddok atrage ca un magnet, publicul spre acest loc de unde se pot scoate indicii asupra formei cailor.

Discuțiile se intețesc și fiecare are un secret pentru el.

Momentele dintre disputarea curselor sunt ocupate de alte discuții și conițele între o prăjitură și o țigare găsesc momentul de a-și mai corecta — pe ici pe colo — figura.

In aceste momente, fețele exprimă mai mult ca oricând situația celor cari vizitează asidu ghișeele mutualului.

Aici se vede o figură satisfăcută... Domnul a avut inspirația de a lega într'un event un „Magnat" cu un surghiunit „Danciu". Fantezia nivelării claselor i-a raportat aproape 2000 lei pentru un pol.

Alături o figură posomorâtă. Nu, doamne ferește nu fiindcă n'a fost bine inspinat ci pentrucă Napoleon a făcut o greșală de neiertat. Și pe hipodrom greșala nu este plătită de făptuitor, ci de punga pariorului.

Și în momentul când, protejat de nouri, soarele se duce la culcare, porțile hipodromului se deschid pentru ca lumea să plece să-și sărbătorească unii succesul, să-și găsească alții uitarea eșecului.

Dar peste tot aceeași multumire pe care ziua de curse o dă — în orice circumstanțe — celor ce se duc la hipodrom.

Niki Mihail Burillianu

Dela start la potou...

● *MY LASS a progresat mult dela un an la altul. Conformația iepei și stilul în care a recoltat victoria, ne indică elementul de clasă. Suntem siguri că va face carieră frumoasă.*

● *LĂCUSTA este departe de ceiace origina i-ar da dreptul să fie. Insă s'ar putea să ne găsim în fața unui element tardiv.*

● *CAIAFA a progresat de la un an la altul. Credem că nu ne înșelăm afirmând că va rămâne un element modest.*

● *RĂSFĂȚAT a avut o alergare nefericită. A pierdut startul, a fost repezit să prindă plutonul și la urmă, natural, n'a mai avut resurse să persevereze. Suntem totuși convinși că ne găsim în fața unui cal de mare valoare. Rămâne ca viitoarele lui eșiri să ne arate.*

● *MAGNAT deși încă ne pus la punct cu lucrul, a recoltat o victorie frumoasă. Mai puțin clasa adversarilor și mai mult faptul că sub apăsarea celor 62 kg. a câștigat ușor din cap în cap, arată marele progres în care se află. Este de urmărit și în loturi mai bune.*

● *FURTUNA a fugit în progres față de precedenta-i eșire.*

● *HOȚOAICA s'a și ameliorat dar faptul că la sosire s'a găsit a treia se datorește mai mult faptului că adversarii n'au mai insistat.*

● *BĂBUCA susținută cu multă convingere la mutual, a decepționat pe mulții ei susținători.*

● *MONETTE III a difuzat aceleași frumoase calități de la doui-ani. Suntem siguri că și în acest an își va păstra, cel puțin, locul în erarhia generației trei-anilor.*

● *WEEKEND este în formă frumoasă, însă pe Monette III era greu — spre a nu spune imposibil — s'o bată.*

● *VIȘINA nu pare să fi progresat prea mult. Așteptăm s'o revedem spre a ne pronunța.*

● *BAIRAM — cu Urdăreanu în șea — nu poate fi obiect de comentarii.*

● *DANCIU prezentat într'o condiție superbă a câștigat atât datorită acestei condiții cât și faptului că Huțuleag a speculat abil, un loc oferit grațios la coardă.*

● *HOP ȘI EU a concurat peste așteptări. Putea câștiga dacă Cucu nu se depărta de coardă. Și distanța a fost cam lungă pentru el.*

● *OSTAȘ mai avea nevoe de un lucru. Alergarea aceasta suntem siguri că l-a adus în maximum de condiție. Debutul lui GARNER ne-a interesat în deosebi. Deși credem că este în deficiență cu energia, va suplini acest lucru cu marea finețe cu care este dotat.*

● *CODRU mai are nevoe de câteva galopuri.*

● *BUBUREL nici el nu este „fit". A avut o apropiere frumoasă la jumătatea liniei drepte și apoi a cedat. Aceastǎ cursă i-a folosit.*

● *ȘERBAN a avut o alergare nefericită. Busculat în ocol, C. Radu n'a mai insistat. S'ar putea ca nici să nu se fi găsit în maximum de formă.*

● *HAZLIU, de la un an la altul, a făcut progrese mari. Credem a nu ne înșela socotindu-l un candidat cu mari veleități în Derby. Ne-a impresionat ușurința cu care s'a desprins la finish.*

● *PRINCIER nu pare prea bine dotat cu calități de fond.*

● *TINI a concurat foarte frumos. Pare în mare progres față de ce era în anul trecut. Cum pare înzestrată cu ceva fond, va fi o concurentă serioasă a Pr. Dianei.*

● *LUȚA a fugit onorabil. Este drept că primea și descărcări importante. A fost frumos susținută în luptă de Mullot.*

● *ALELUIA a fugit foarte frumos. Cursa aceasta credem că a adus-o în maximum de formă.*

● *ORZ a concurat onorabil. In clasa lui va câștiga în curând.*

● *NETA a găsit distanța mai lungă cu 100 m. Până la 1600 m. era câștigătoare.*

● *NOLCICĂ n'a confirmat exercițiile dela antrenament. Cu altă ocazie va putea poate, confunda alergarea cu antrenamentul.*

● *PARABOLA a apărut periculos la jumătatea liniei drepte. Când a văzut că nu poate câștiga, Gill a căutat să se retragă cât mai spre fundul plutonului, lucru ce i-a reușit de minune. Este de urmărit.*

Câștigătorii alergărilor clasice de galop

Odată cu Pr. Prince d'Orange II care se va alerga Duminică la hipodromul Băneasa, intrăm în plin sezon al alergărilor clasice de galop.

Socotim, de aceea, interesant a publica mai jos numele cailor câștigători ai premiilor clasice din anul 1937.

Hipod.	Data		Premiul	Câștigătorul
Floreasca	Aprilie	4	H'cap Opțional	Farceur și Boshka
Băneasa	—	11	H'cap Dunărea	Șerban
—	—	18	Girelle	Kasandra
—	—	18	Prince d'Orange II	Goldan
—	—	25	Ghiaur	Șerban
—	Mai	3	Alex. Marghiloman	Goldan
Floreasca	—	10	Pr. S. N. I. C.	Ostaș
Băneasa	—	16	Pr. Dianei	Kasandra
—	—	21	Munic. București	Géza
—	—	23	Al 12-lea Bienal	Goldan
—	—	23	Greceanu	Très Pratique
—	—	30	Derby Român	Bastard
Băneasa	Mai	30	Pr. de Mai	Șerban
—	Iunie	6	Prefect. Jud. Ilfov	Codru
—	—	10	Model	Saturnus
—	—	13	Jockey-Club	Șerban
—	—	20	Blue Boy	Oștean
—	—	27	Regal	Codru și Carthage
—	—	29	Omnium-ul 2 anilor	Mitsouko III
Floreasca	Iulie	4	Caramel	Medardus
—	—	11	Midnight	Obor
Băneasa	Sept.	12	Predicateur	Dornic
—	—	12	G-ral I. Florescu	Naplom
—	—	19	al 13-lea Bienal	Oștean
—	—	26	Saint Leger Român	Buburel
—	Oct.	3	C. I. Bălăceanu	Très Pratique
—	—	10	Dim. Gr. Ghica	Rita
—	—	10	Arcului de Triumf	Carthago
—	—	17	Blaramberg	Dornic
—	—	19	G-ral Gh. Manu	Buburel
—	—	24	Gr. Cantacuzino	Naplom
—	—	24	Gh. Vivian	Mitsouko III
—	—	31	N. Filipescu	Mitsouko III
—	—	31	Favara	Carthago

De peste hotare...

GERMANIA

Duminică pe hipodromul Bahrenfeld din Hamburg s'a disputat PREMIUL VON NORDSCHLESWIEG dotat cu suma de 2350 mărci adică cu circa 100.000 lei. Alergarea a fost câștigată de armăsarul de 5 ani PETER PINK din Peter June și Nell Jolle condus de Spies. Câștigătorul a plătit 16 pentru zece și a plecat favorit într'un lot de 8 concurenți.

Pe un timp nefavorabil — în timpul reuniunei a fost o furtună cu zăpadă — Peter Pink a trotat kilometrul în 1.31.8.

ITALIA

Sâmbătă s'a disputat la Bologna pr. EMILIA-2100 m. înzestrat cu 20.000 lire adică 180.000 lei. Această alergare a adus victoria iepei de 3 ani ESTE (Angios și Rosella) care a trotat kilometrul în 1.25.4.

DE SOTO INVINS...

Tot la Bologna vedeta programului a fost PREMIO PRIMAVERA 2200 m. INZESTRAT CU 30.000 LIRE.

Atracția cursei a fost mult sporită de prezența la start a lui De Sota învingătorul Premiului Americei ediția 1938.

Cursa s'a soldat cu victoria lui JAGO CLYDE care pe 2240 m. a trotat kilometrul în 1,23 și a dispus de Invader 1.20 Pozzuolo (1.24.8) Calumet Epsom (1.22.8) și Imarium Great (1.25.6).

DE SOTA — atracția cursei — a terminat departe.

Duminică la Băneasa

Un aspect al tribunei în ziua deschiderei hipodromului

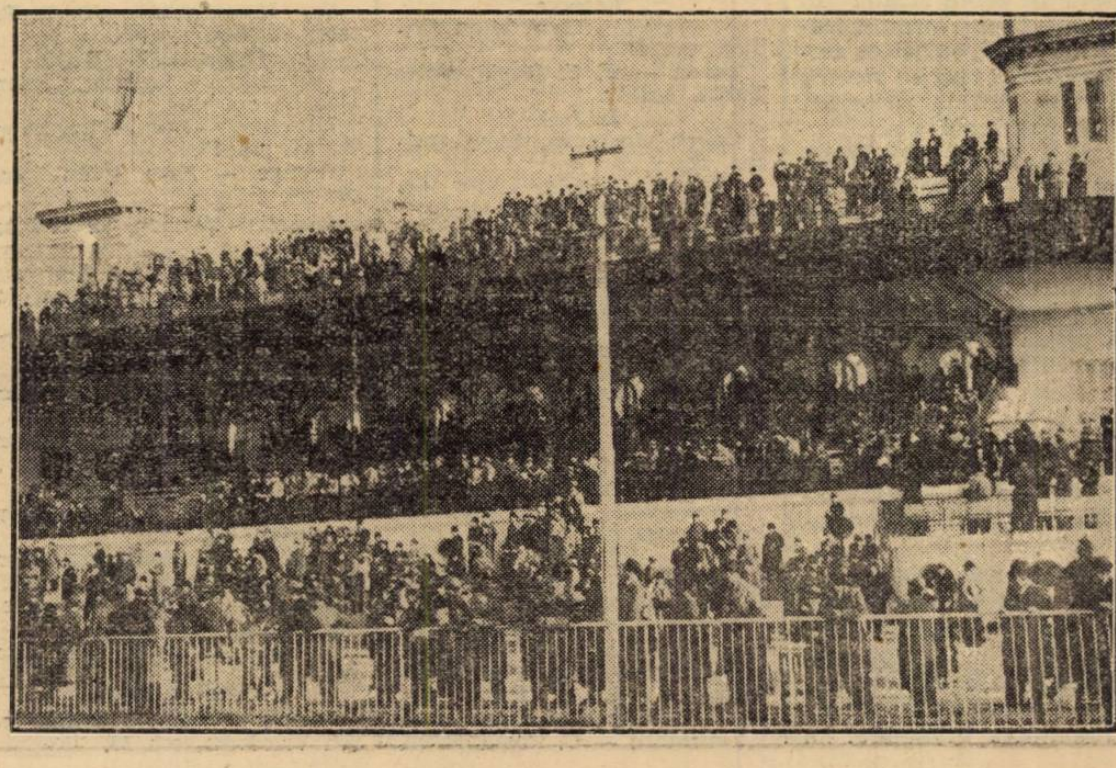

Floreasca

Program definitiv

JOI, 14 APRILIE

I. Pr. JIANUL—Cond. 1600 m.
10.500 lei

1560 Fudul.
1580 Oborean, Ostaș.
1600 Aventurier, Mohor, Petruș.
1620 Dorka, Handicap.
1640 Bis, Lancia, Painja, Tutun, Sultan II.
1660 Champion jr.
1680 Oana.
1760 Valona.
1800 Sorvanet.
1820 Giuditta.
1880 Curier.
1940 Pandur.

II. Pr. JIMBOLIA—Hcp—1600 m.
14.500 lei

1600 Vestit, Mister.
1640 Vuet.
1660 Spic, Champion jr., Mura.
1680 Handicap, Oana.
1720 Sultan II.
1740 Tava.

III. Pr. IGEN O—Cond. 2000 m.
13.000 lei

2060 Kalifa.
2080 Catinca, Legionar, Domnica.
2100 Curier, Isabela, Pikaver, Luminiș, Bruma II, Casatca.
2120 King Worthy, Pock, Gruia, Talaz, Pandur.
2140 Pleava, Ideal.

IV. Pr. JGUT—Hand.—2000 m.
14.500 lei

2000 Rugina.
2020 Colina, Rosalinde, Florența.
2040 Fama.
2060 Lord Petaurist.

V. Pr. JUPITER—2100 m.
(Grupa F. — 14.500 lei)

Pleava, Ieroșca II, Gruia, Jade, Pacahantos, Edith Cupidon, Guard. Girl.

VI. Pr. AL. BADESCU—1600 m.
(Condiție 29.000 lei)

1560 Belșug.
1580 Pandur,
1600 Kitty Clair, Ideal, Pandur.
1620 Prokator, Rosalinde, Sam Worthy, Anny Worthy, Dorita Mea, Valenția, Rai, Primrose.
1640 Bajadere, Lucifer II, Pai, Quaramba, Jeanine Worthy, Hanibal II.
1660 Champion, Voraus.
1680 Gondolat II.
1700 Roland D.

VII. Pr. JOC-CONDIȚIE
(14.500 lei—1600 m.)

1620 Cavaler, Crăiasa.
1640 Dor de Ducă, Ghimp, Candriu, Vrăjitor.
1660 Extra, Glonț, Geisha.
1680 Bețiv, Adda Worty, Dudu Gordon, Ghid, Domnița Harry, Petruș.

VIII. Pr. JAVARI-RECORD
(16.000 lei—1600 m.)

1600 Kitty-Clair, Voevod Țiganilor.
1620 Edith, Pleava, Torent, Sixtus II, Ducesa.
1640 Cupidon, Guardian Girl Amsel, Dorita Mea, Wodka, Havana, Szelvesz.
1660 Pai, Anny Worthy.

IX. Pr. JUPANEASA-CONDIȚIE
(16.000 lei—1600 m.)

2020 Vuet.
2040. Champion junior, Sultan II, Tava, Zgomot.
2060. Mura.
2080. General Worthy, Olenca.
2100 Ciclop, Eftin, Lăcrămioara.
2120. Legionar.
2140. Curier, Domnica.
2220 Pandur.

Calendarul alergărilor

APRILIE

Miercuri 13	Floreasca (trap)
Joi 14	Floreasca (trap)
Sâmbătă 16	Băneasa-Trap
Duminică 17	Băneasa
Miercuri 20	Băneasa-Trap
Joi 21	Băneasa
Duminică 24	Băneasa-Trap
Luni 25	Băneasa
Marți 26	Băneasa-Trap
Joi 28	Băneasa
Sâmbătă 30	Băneasa-Trap

Battleship după victoria din „Grand National"

Cel mai MIC cal și cel mai TANAR jockeu au câștigat cea mai mare și mai grea cursă